

# Análisis Preliminar de Areas Inundadas por Departamento o Distrito como resultado de la Depresión Tropical 16 en Belice, Guatemala y parte Nor-oeste de Honduras

## Octubre 2008

Análisis comparativo realizado con imágenes RADARSAT del 10 de enero de 1999 y 25 de octubre de 2008.

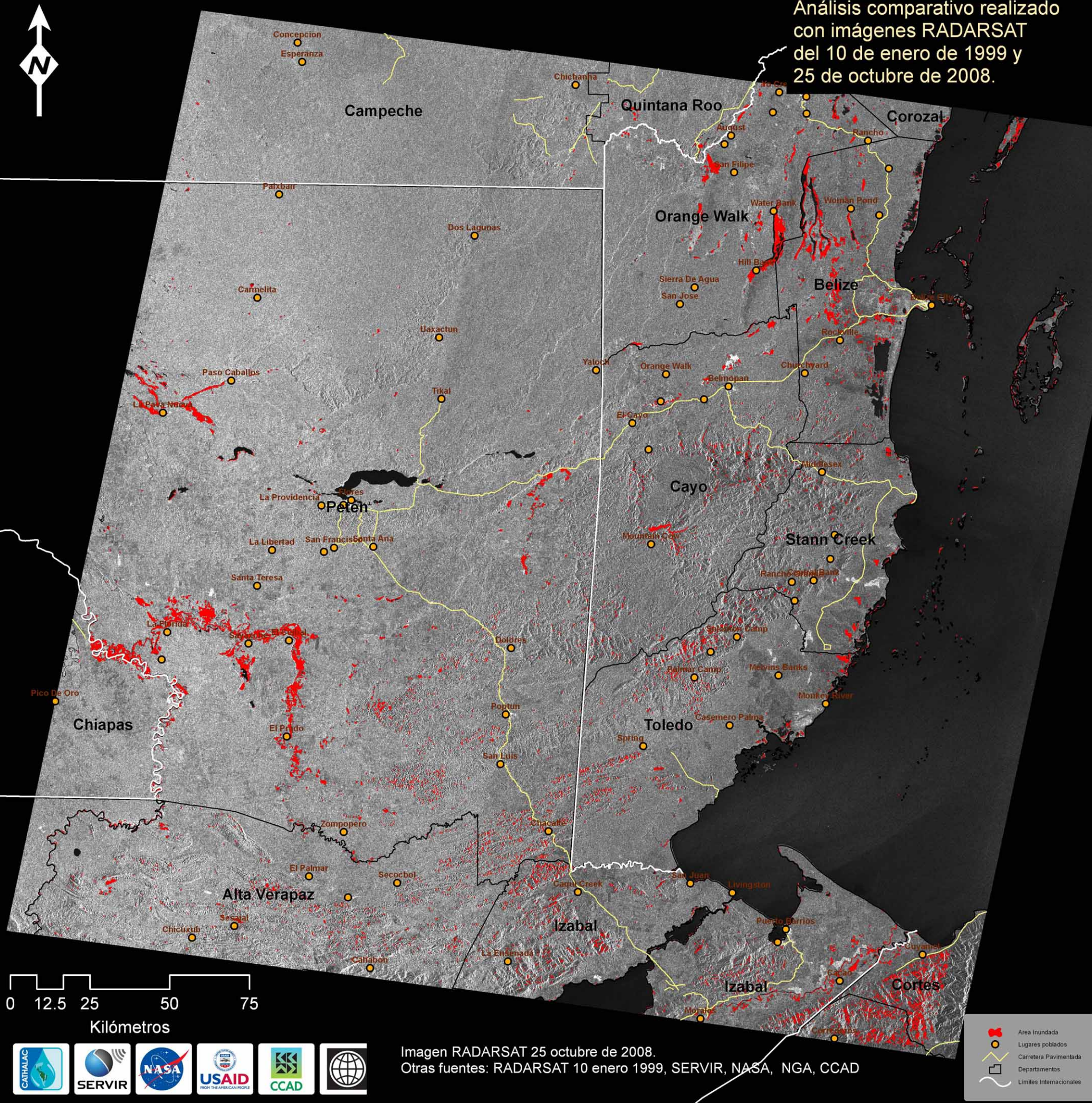

Depto. / Distrito	País	Area Inundada	
		Acres	Hectáreas
Belize	Belize	16,946	6,858
Cayo	Belize	6,960	2,816
Offshore Belize	Belize	52	21
Orange Walk	Belize	13,523	5,473
Stann Creek	Belize	3,084	1,248
Toledo	Belize	6,318	2,557
<b>Subtotal – Belize</b>		<b>46,882</b>	<b>18,972</b>
Alta Verapaz	Guatemala	6,404	2,592
Izabal	Guatemala	11,035	4,466
Peten	Guatemala	58,512	23,679
Quiche	Guatemala	564	228
<b>Subtotal – Guatemala</b>		<b>76,516</b>	<b>30,965</b>
Cortes	Honduras	7,382	2,987
Santa Barbara	Honduras	4,040	1,635
<b>Subtotal - Honduras</b>		<b>11,421</b>	<b>4,622</b>

